

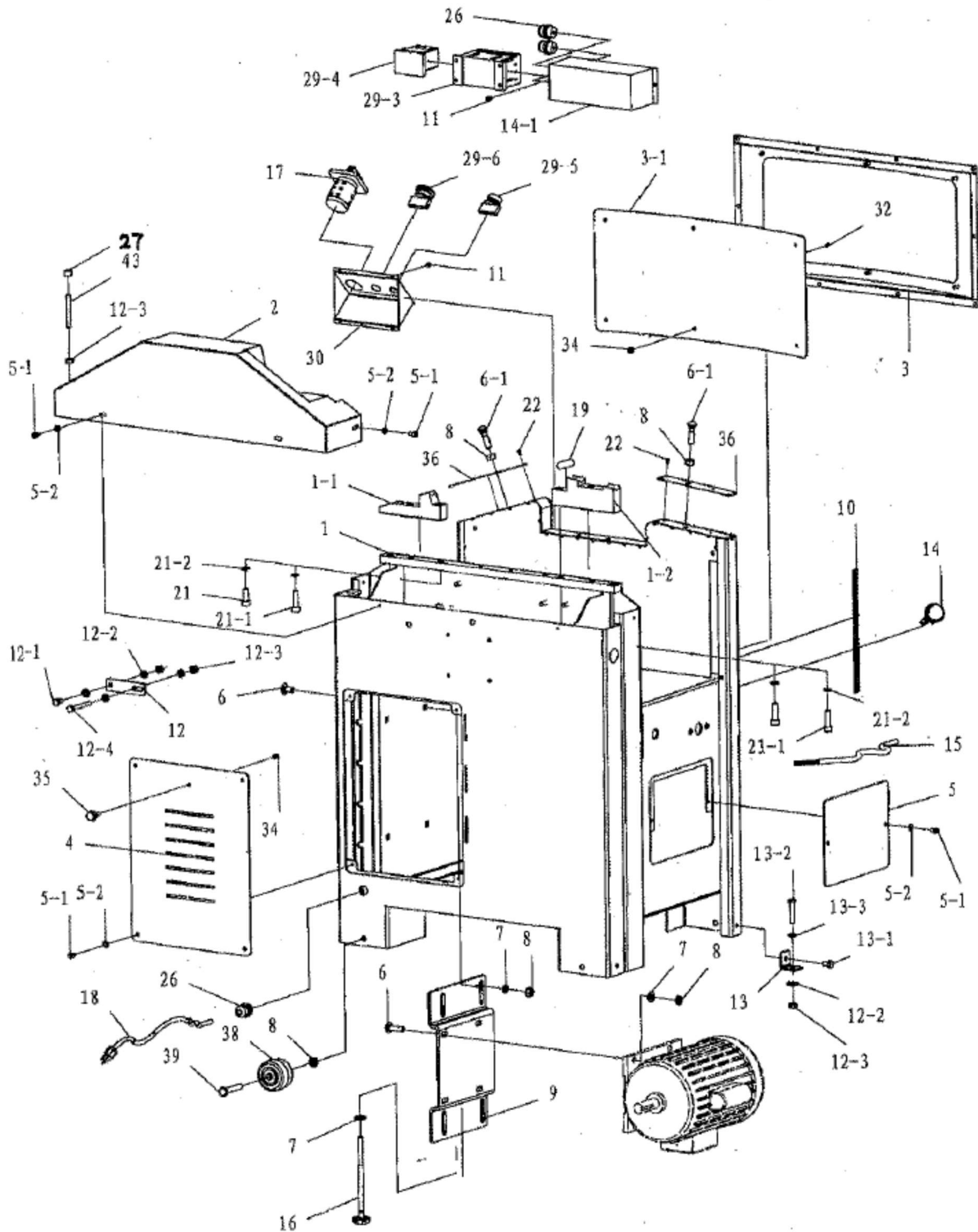

21.2 Explosionszeichnung / Exploded view

Stand assembly:



No.	Description	No.	Description
1	Frame	13-3	Flat washer 8
1-1	Hinge shaft bracket (right)	14	Emergency stop switch
1-2	Hinge shaft bracket (left)	14-1	Protect cover



2	Drove shaft cover	16	Knob bolt M8
3	Cover frame	17	Switch
3-1	Cover	18	Power cord
4	Door	19	Depth scale
5	Side opening cover	21	Cap screw M10x25
5-1	Hex bolt M6x10	21-1	Cap screw M10x35
5-2	Flat washer M6	21-2	Lock washer 10
6	Carriage bolt M10x25	22	Philips head screw M4x10
6-1	Special screw M10x40	26	Strain relief
7	Flat washer M10	27	Plastic nut
8	Hex nut M10	29-3	Contactator
9	Motor bracket	29-4	Thermal relay
10	Planer scale	29-5	On button
11	Philips head screw M5x10	29-6	Off button
12	Reinforcement plate	30	Switch box
12-1	Hex bolt M8x16	32	Philips head screw M6x16
12-2	Flat washer 8	34	Hex nut M6
12-3	Hex nut M8	35	Knob M6x17
12-4	Hex bolt M8x60	36	Protection plate
13	Square support	38	Wheel
13-1	Hex nut M8x12	39	Axis
13-2	Tap screw M8x40	43	Special screw
15	Emergency stop switch cord		

Table assembly:

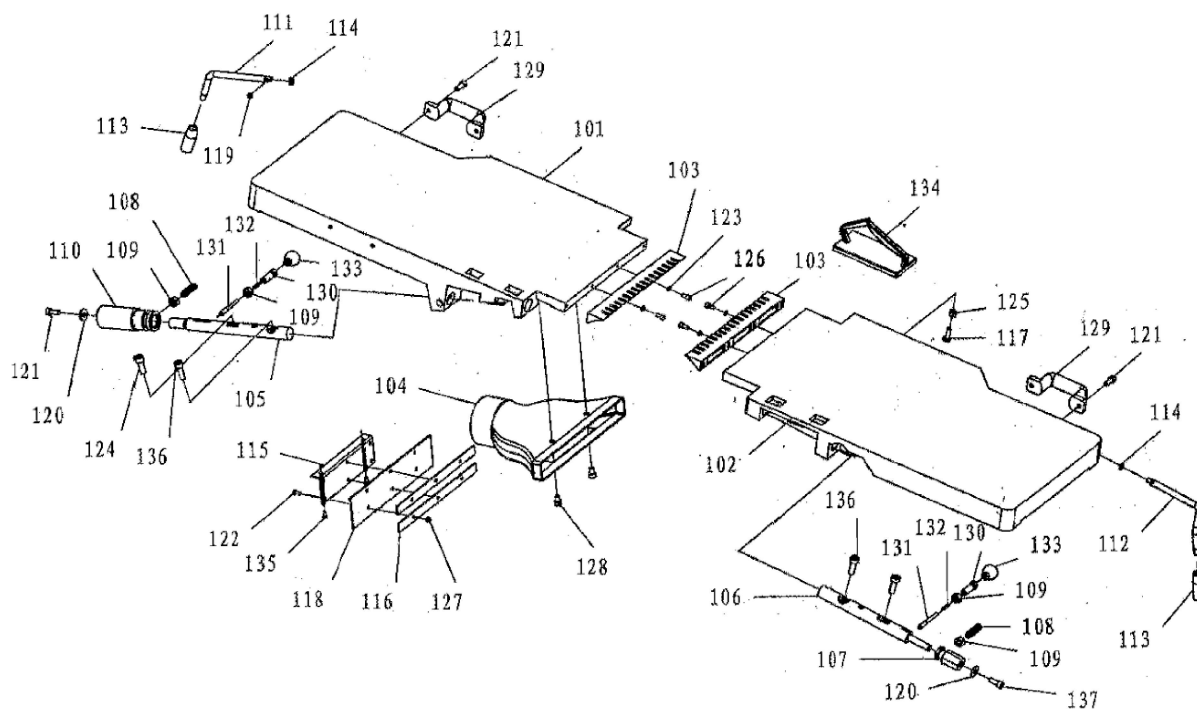



No.	Description	No.	DescriptionQty
101	Entry planer table	120	Washer 8
102	Exit planer table	121	Cap screw M8x20
103	Table lip	122	Philips head screw M5x12
104	Jointer dust port	123	Lock washer 6
105	Hinge shaft A	124	Cap screw M10x25
106	Hinge shaft B	125	Hex nut M8
107	Outfeed table adjusting knob	126	Cap screw M6x16
108	Guide screw	127	Hex nut M5
109	Hex nut M12	128	Cap screw M8x12
110	Infeed handgrip	129	Handle
111	Infeed lock lever	130	Special screw M12
112	Outfeed lock lever	131	Plunger
113	Plastic knob M10	132	Spring
114	Retaining ring 12 mm	133	Knob M6
115	L-bracket	134	Sliding wood
116	Plate	135	Philips head screw M5x10
117	Hex bolt M8x25	136	Cap screw M10x30
118	Plate	137	Cap screw M8x16
119	Philips head screw M5x6		

Cutter head and motor:

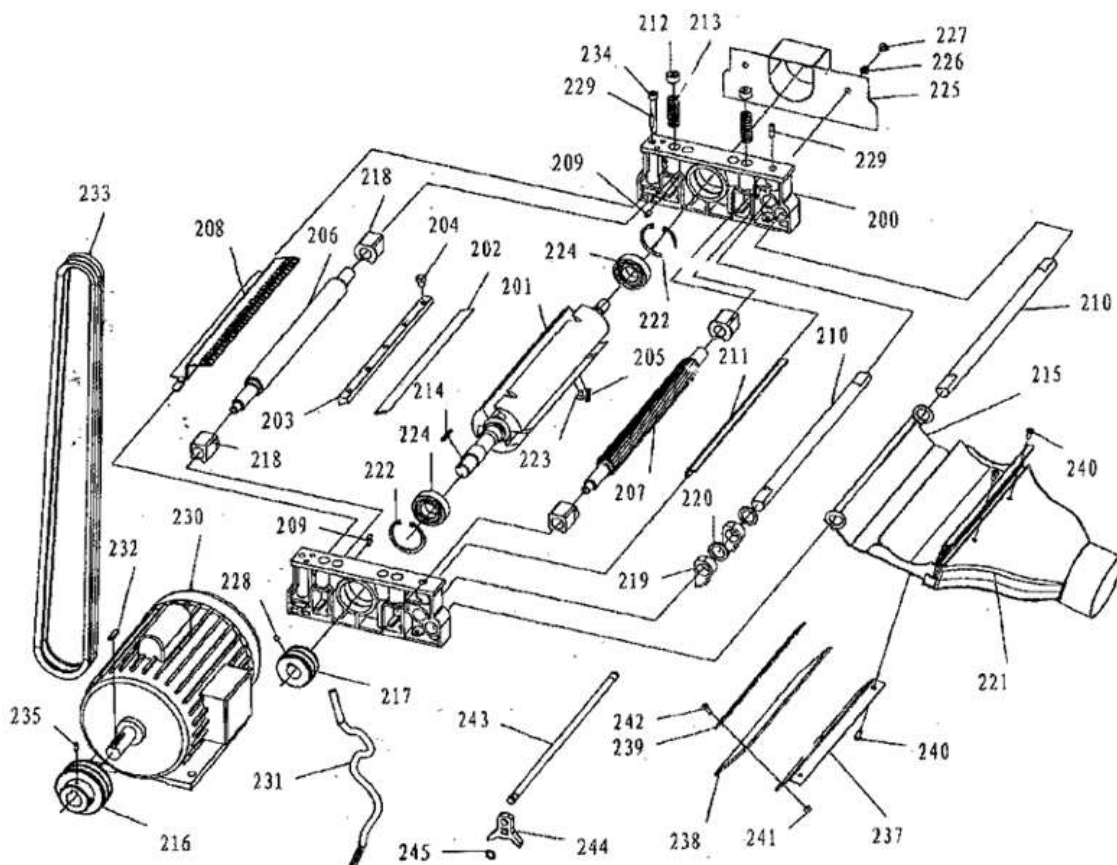



No.	Description	No.	Description
200	Cutter head block	223	Flat head allen screw M5x16
201	Cutter head	224	Ball bearing 6205
202	Blade	225	Guard
203	Gib	226	Flat washer 6
204	Gib bolt M8x10	227	Hex bolt M6x8
205	Spring	228	Set screw M6x6
206	Put-out roller	229	Set screw M6x20
207	Feed roller	230	Motor
208	Cover	231	Motor cord
209	Alignment pin Ø 5x16	232	Pivot pin 8x35
210	Pivot pin	233	V-belt 01300
211	Square support	234	Cap screw M8x80
212	Dowel	235	Set screw M6x10
213	Compression spring	237	Bracket
214	Key 6x20	238	Plate
215	Dust chute plate	239	Plate
216	Motor pulley	240	Philips head screw M5x12
217	Pulley	241	Hex nut M5
218	Support	242	Philips head screw M5x10
219	Anti kick back finger	243	Knife gauge bar
220	Spacer	244	Knife gauge
221	Dust hood	245	Retaining ring 10 mm
222	Retaining ring 52 mm		

Drive assembly:

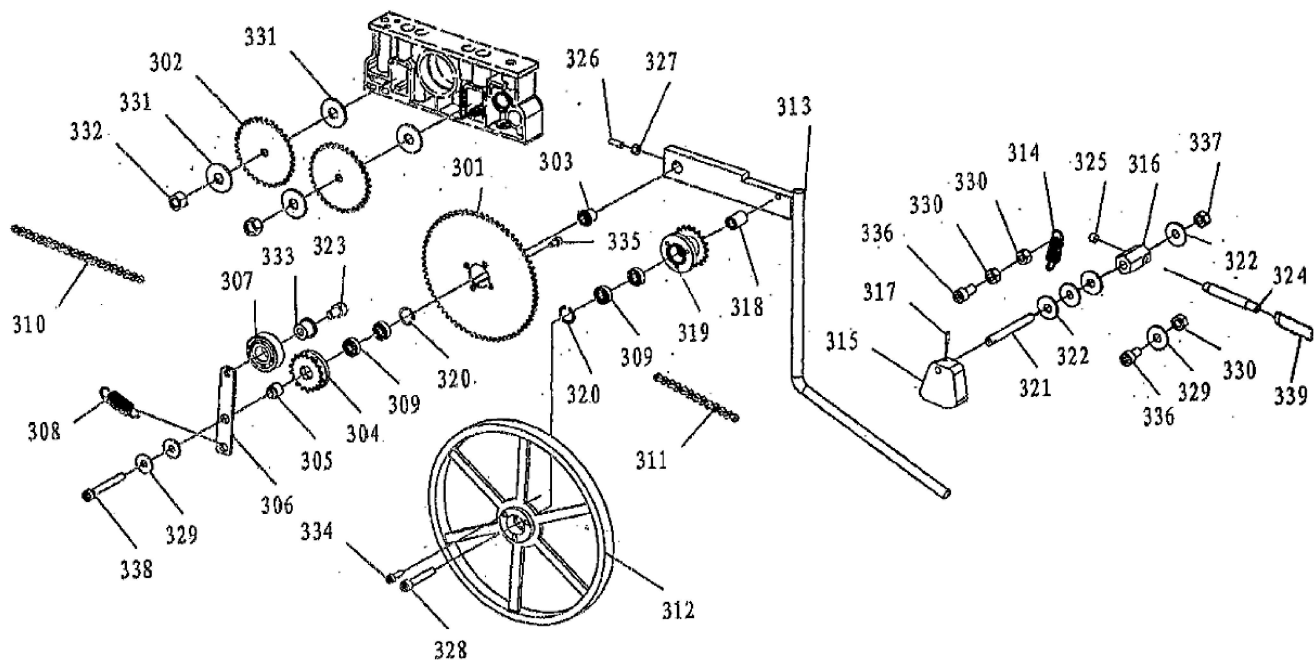



No.	Description	No.	Description
301	Sprocket 66t	321	Stud
302	Sprocket 34T	322	Flat washer 10
303	Bushing	323	Cap screw M10x12
304	Sprocket 18T	324	Lever
305	Spacer	325	Set screw M10x12
306	Arm	326	Set screw M6x12
307	Ball bearing 6204	327	Hex nut M6
308	Tension ring	328	Cap screw M8x50
309	Ball bearing 608	329	Flat washer 8
310	Roller chain	330	Hex nut M10
311	Roller chain	331	Flat washer 12
312	Contract wheel	332	Hex nut M12
313	Lever	333	Bushing
314	Tension ring	334	Cap screw M5x20
315	Cam	335	Cap screw M6x10
316	Cam shaft	336	Cap screw M8x20
317	Roll pin \varnothing 3x16	337	Lock nut M10
318	Spacer	338	Cap screw M*x65
319	Sprocket 19T	339	M10 plastic knob
320	Retaining ring 22 mm		

Thicknesser table:

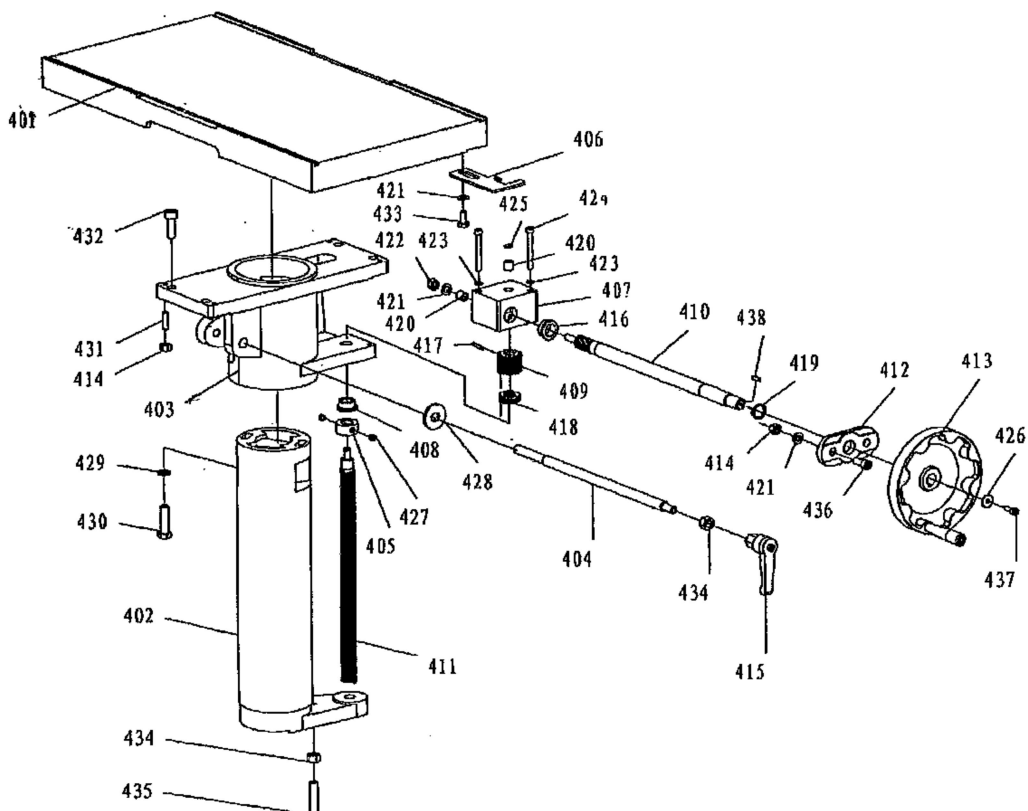



No.	Description	No.	Description
401	Thickneser table	420	Bushing
402	Column	421	Flat washer 8
403	Cylinder liner	422	Lock nut M8
404	Lock screw	423	Lock washer 6
405	Collar	424	Cap screw M6x55
406	Thickness pointer	425	Retaining ring 8
407	Gear box	426	Big washer 6
408	Bushing	427	Set screw M8x6
409	Gear	428	Flat washer 12
410	Worm shaft	429	Lock washer 10
411	Elevation lead screw	430	Hex bolt M10x35
412	Shield plate	431	Set screw M8x35
413	Handwheel	432	Cap screw M10x30
414	Hex nut M8	433	Hex bolt M8x12
415	Universal lock lever	434	Hex nut M10
416	Bushing	435	Set screw M10x50
417	Roll pin 4x25	436	Philips head screw M8x20
418	Thrust bearing 51102	437	Cap screw M6x16
419	Retaining ring 19 mm	438	Key 5x20

Limit switch:

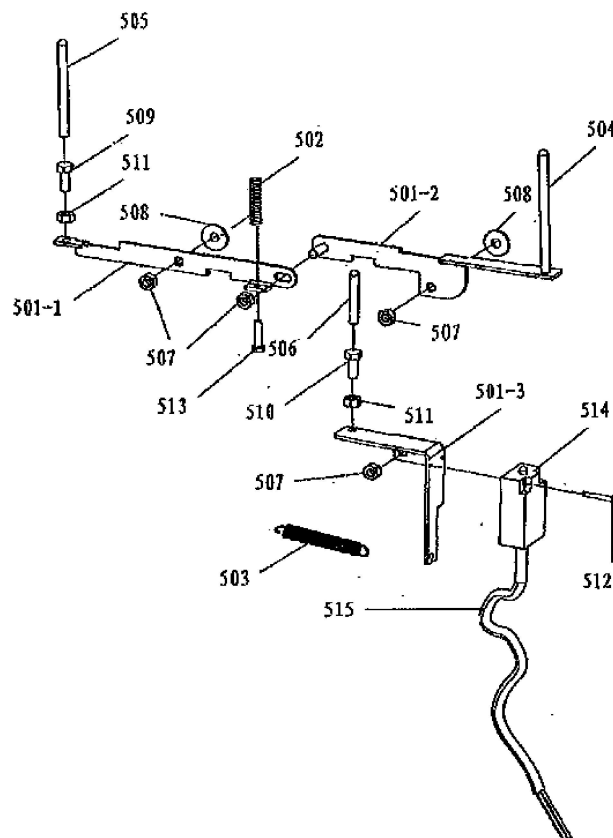



No.	Description	No.	Description
501-1	Swing lever (F)	508	Flat washer 8
501-2	Swing lever (M)	509	Hex bolt M8x25
501-3	Limit switch bracket	510	Hex bolt M8x16
502	Compression spring	511	Hex nut M8
503	Extension spring	512	Cap screw M4x30
504	Switch activation rod	513	Cap screw M6x20
505	Switch activation rod	514	Limit switch
506	Switch activation rod	515	Limit switch control cord
507	Lock nut M8		

Fence:

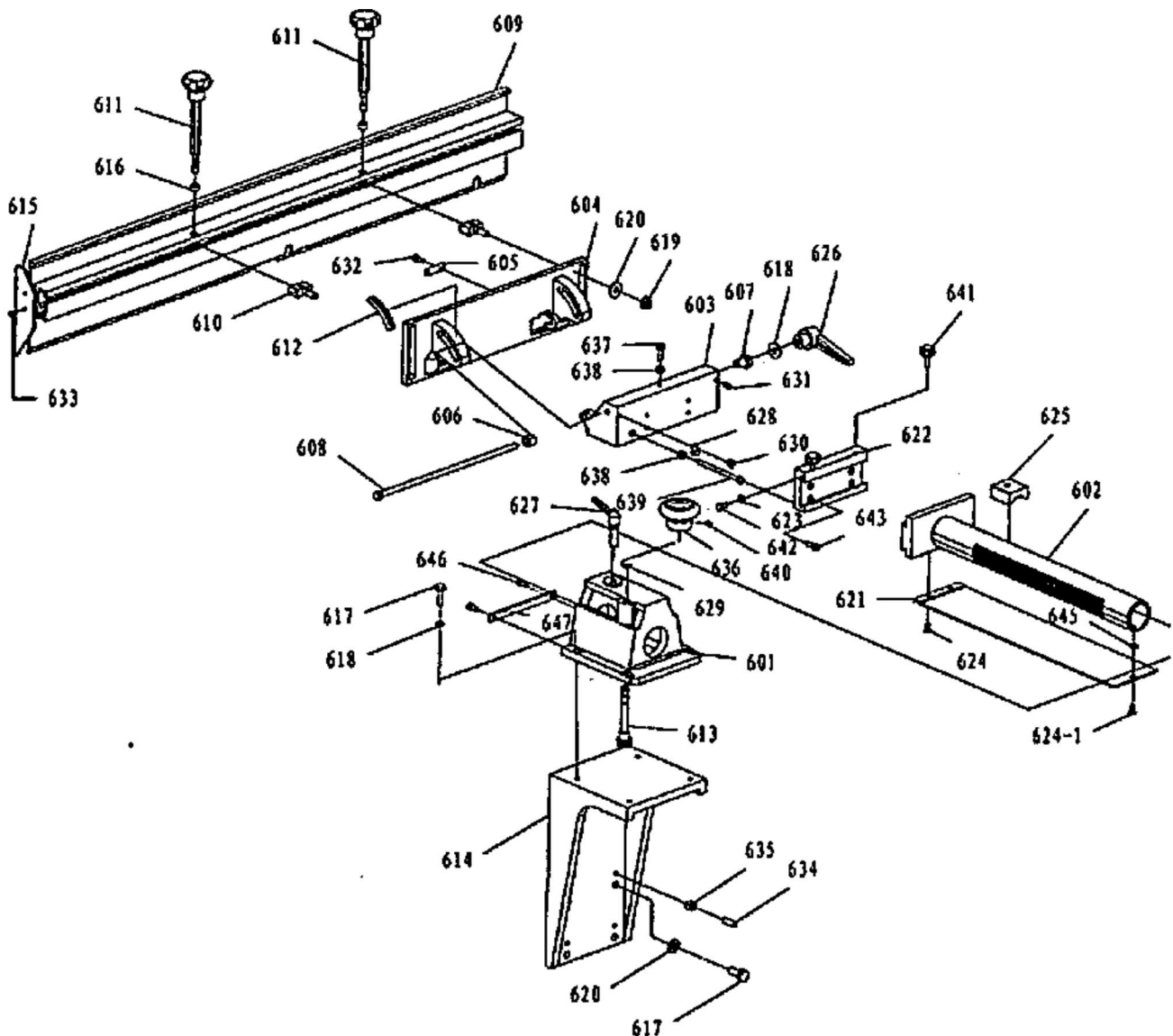

No.	Description	No.	Description
601	Fence base	624	Phillips head screw M6x10
602	Adjustment tube w/rack	625	Tube locking shoe
603	Trunnion bracket	626	Universal lock lever M8x63



604	Trunnion	627	Universal lock lever M10x80x50
605	Pivot stud	628	Pointer
606	Spacer	629	Returning ring 10
607	Adjustment screw	630	Philips head screw M5x6
608	Adjustment rod	632	Philips head screw M5x16
609	Fence	633	Philips head screw ST3.9x10
610	Sliding bolt	634	Set screw M8x25
611	Eccentric shaft	635	Nut M8
612	Fence angle scale	636	Handle
613	Pinion shaft	637	Hex bolt M6x20
614	Fence support	638	Nut M6
615	Side plate	639	Hex nut M6x90
616	Bushing	640	Set screw M6x6
617	Hex bolt M8x30	641	Knob screw M6x25
618	Washer 8	642	Hex bolt M6x12
619	Lock nut M8	643	Cap screw M6x25
620	Big washer 8	645	Washer 4
621	Cutter knife guard	646	Philips head screw M5x10
622	Dovetail bracket	647	Fence
623	Washer 6	624-1	Philips head screw M6x12

Cutterhead guard assembly:

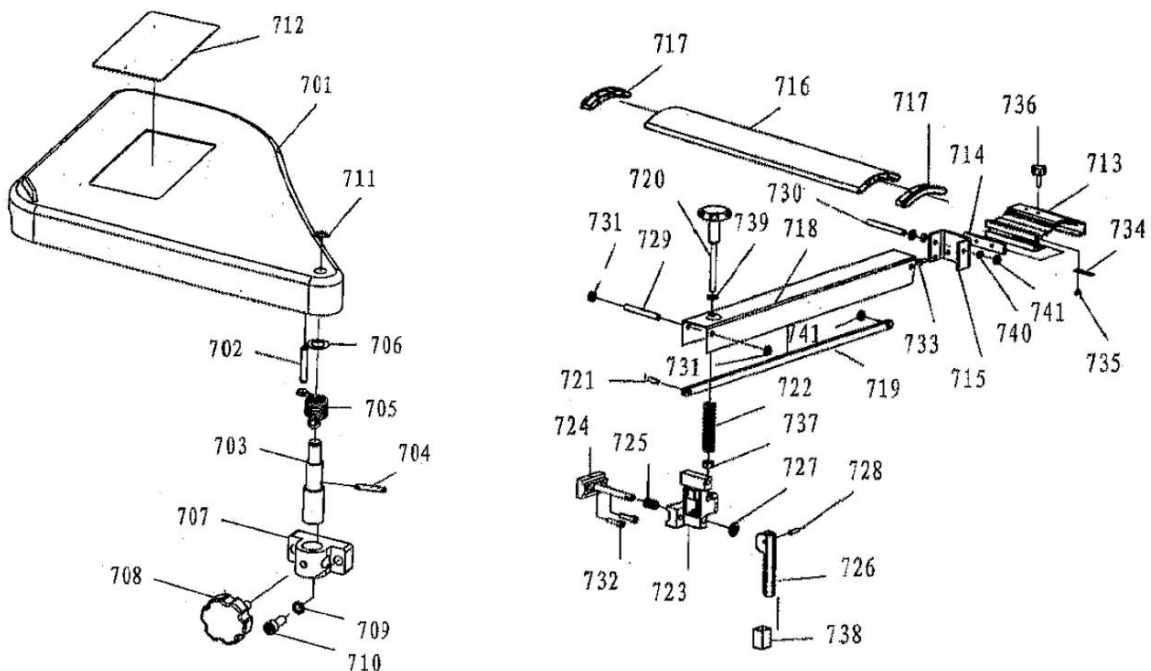

No.	Description	No.	Description
701	Cutter head guard	722	Hex nut M6x90
702	Roll pin 6x40	723	Adjustment base
703	Stud	724	Unmove base



704	Roll pin 6x40	725	Lock spring
705	Torsion spring	726	Lock handle
706	Load washer 18	727	Washer
707	Guard bracket	728	Spring pin \varnothing 5x20
708	Knob screw M8x20	729	Stud I
709	Lock washer	730	Stud II
710	Cap screw M8x25	731	Lock nut M8
711	Ext. retaining ring 12	732	Cap screw M6x20
712	Warning label	733	Philips head screw M5x10
713	Blade guard base	734	Protect plate
714	Sliding plate	735	Philips head screw M4x6
715	Blade guard plate	736	Knob M6x17
716	Blade guard	737	Nut M8
717	Blade guard lid	738	Rubber handle
718	Square tube	739	Washer 8
719	Link	740	Washer 6
720	Adjustment knob	741	Lock nut M6
721	Set screw M6x20		

Fence assembly:

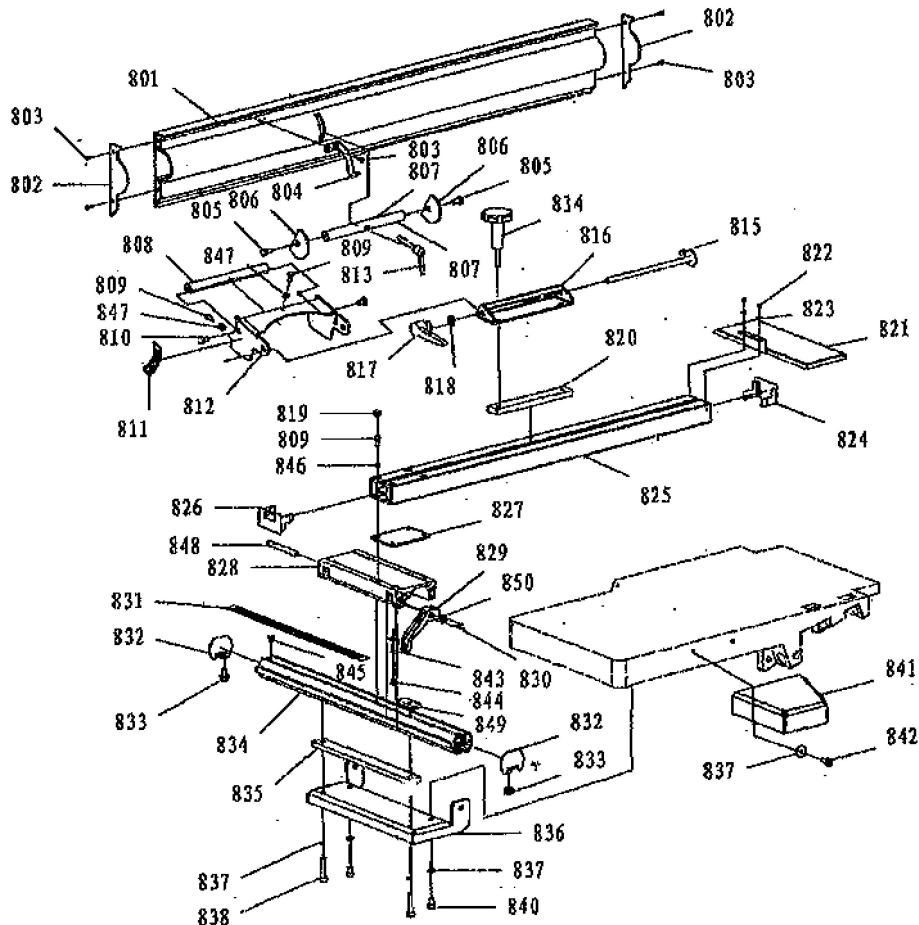



No.	Description	No.	Description
801	Fence	826	Block
802	Slide palte	827	Sliding bar
803	Philips head screw M5x16	828	Carriage
804	Scale pointer	829	Lock handle
805	Cap screw M8x20	830	Roll pin
806	Support plate	831	Length scale
807	Support rod	832	Block
808	Lock rod	833	Hex bolt M8x12
809	Cap screw M6x16	834	Rail
810	Special bolt	835	Pad
811	Angle scale	836	Support plate
812	Turning base	837	Washer 8
813	Adjusting bolt M10x65	838	Cap screw M8x25
814	Lock handle M8x20	840	Cap screw M8x16
815	Lock bar	841	Side support plate
816	Lock base	842	Cap screw M4x8
817	Adjusting bolt M10x95	843	Spring plate
818	Washer 10	844	Philips head screw M4x8
819	Plastic insert	845	Cap screw M5x12
820	Sliding bar	846	Lock washer 6
821	Protect plate	847	Nut M6
822	Cap screw M4x8	848	Lock pin
823	Washer 4	849	Rail insert
824	Block	850	Spring washer
825	Cross beam		

Mortiser assembly (optional):

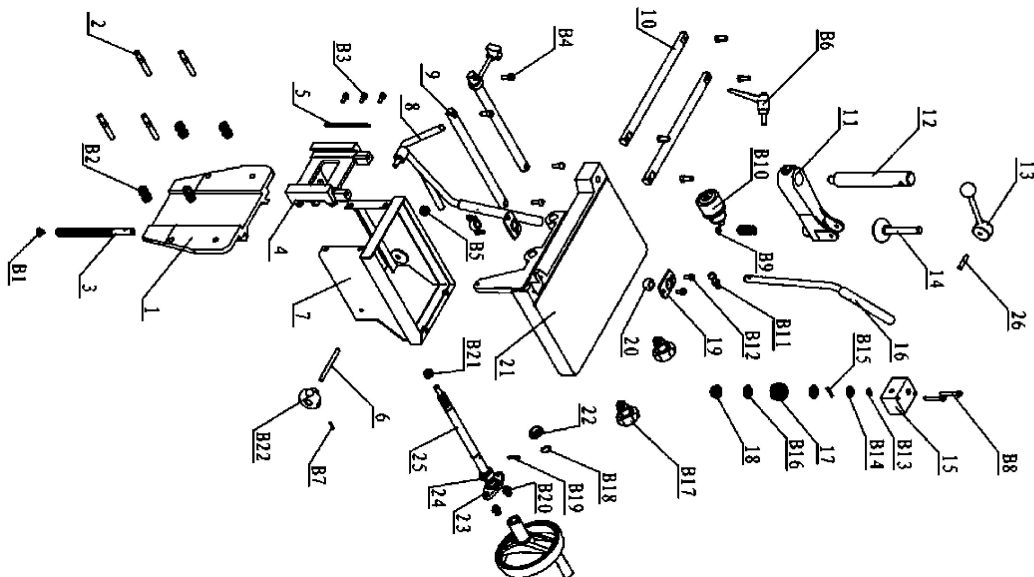



24 GARANTIEERKLÄRUNG (DE)

1.) Gewährleistung

HOLZMANN MASCHINEN GmbH gewährt für elektrische und mechanische Bauteile eine Gewährleistungsfrist von 2 Jahren für den nicht gewerblichen Einsatz;

bei gewerblichem Einsatz besteht eine Gewährleistung von 1 Jahr, beginnend ab dem Erwerb des Endverbrauchers/Käufers. HOLZMANN MASCHINEN GmbH weist ausdrücklich darauf hin, dass nicht alle Artikel des Sortiments für den gewerblichen Einsatz bestimmt sind. Treten innerhalb der oben genannten Fristen/Mängel auf, welche nicht auf im Punkt „Bestimmungen“ angeführten Ausschlussdetails beruhen, so wird HOLZMANN MASCHINEN GmbH nach eigenem Ermessen das Gerät reparieren oder ersetzen.

2.) Meldung

Der Händler meldet schriftlich den aufgetretenen Mangel am Gerät an HOLZMANN MASCHINEN GmbH. Bei berechtigtem Gewährleistungsanspruch wird das Gerät beim Händler von HOLZMANN MASCHINEN GmbH abgeholt oder vom Händler an HOLZMANN MASCHINEN GmbH gesandt. Retoursendungen ohne vorheriger Abstimmung mit HOLZMANN MASCHINEN GmbH werden nicht akzeptiert und können nicht angenommen werden. Jede Retoursendung muss mit einer von HOLZMANN MASCHINEN GmbH übermittelten RMA-Nummer versehen werden, da ansonsten eine Warenannahme und Reklamations- und Retourbearbeitung durch HOLZMANN MASCHINEN GmbH nicht möglich ist.

3.) Bestimmungen

- a) Gewährleistungsansprüche werden nur akzeptiert, wenn zusammen mit dem Gerät eine Kopie der Originalrechnung oder des Kassenbeleges vom Holzmann Handelspartner beigelegt ist. Es erlischt der Anspruch auf Gewährleistung, wenn das Gerät nicht komplett mit allen Zubehörteilen zur Abholung gemeldet wird.
- b) Die Gewährleistung schließt eine kostenlose Überprüfung, Wartung, Inspektion oder Servicearbeiten am Gerät aus. Defekte aufgrund einer unsachgemäßen Benutzung durch den Endanwender oder dessen Händler werden ebenfalls nicht als Gewährleistungsanspruch akzeptiert.
- c) Ausgeschlossen sind Defekte an Verschleißteilen wie z. B. Kohlebürsten, Fangsäcke, Messer, Walzen, Schneideplatten, Schneideeinrichtungen, Führungen, Kupplungen, Dichtungen, Laufräder, Sageblätter, Hydrauliköle, Ölfiltern, Gleitbacken, Schalter, Riemen, usw.
- d) Ausgeschlossen sind Schäden an den Geräten, welche durch unsachgemäße Verwendung, durch Fehlgebrauch des Gerätes (nicht seinem normalen Verwendungszweckes entsprechend) oder durch Nichtbeachtung der Betriebs- und Wartungsanleitungen, oder höhere Gewalt, durch unsachgemäße Reparaturen oder technische Änderungen durch nicht autorisierte Werkstätten oder den Geschäftspartnern selbst, durch die Verwendung von nicht originalen HOLZMANN Ersatz- oder Zubehörteilen, verursacht sind.
- e) Entstandene Kosten (Frachtkosten) und Aufwendungen (Prüfkosten) bei nichtberechtigten Gewährleistungsansprüchen werden nach Überprüfung unseres Fachpersonals dem Geschäftspartnern oder Händler in Rechnung gestellt.
- f) Geräte außerhalb der Gewährleistungsfrist: Reparatur erfolgt nur nach Vorauskasse oder Händlerrechnung gemäß des Kostenvoranschlages (inklusive Frachtkosten) der HOLZMANN MASCHINEN GmbH.
- g) Gewährleistungsansprüche werden nur für den Geschäftspartnern eines HOLZMANN Händlers, welcher das Gerät direkt bei der HOLZMANN MASCHINEN GmbH erworben hat, gewährt. Diese Ansprüche sind bei mehrfacher Veräußerung des Gerätes nicht übertragbar

4.) Schadensersatzansprüche und sonstige Haftungen

Die HOLZMANN MASCHINEN GmbH haftet in allen Fällen nur beschränkt auf den Warenwert des Gerätes. Schadensersatzansprüche aufgrund schlechter Leistung, Mängel, sowie Folgeschäden oder Verdienstauffälle wegen eines Defektes während der Gewährleistungsfrist werden nicht anerkannt. HOLZMANN MASCHINEN GmbH besteht auf das gesetzliche Nachbesserungsrecht eines Gerätes.

SERVICE

Nach Ablauf der Garantiezeit können Instandsetzungs- und Reparaturarbeiten von entsprechend geeigneten Fachfirmen durchgeführt werden. Es steht Ihnen auch die HOLZMANN MASCHINEN GmbH weiterhin gerne mit Service und Reparatur zur Seite. Stellen Sie in diesem Fall eine unverbindliche Kostenanfrage

- per Mail an service@holzmann-maschinen.at.
- oder nutzen Sie das Online Reklamations- bzw. Ersatzteilbestellformular, zur Verfügung gestellt auf unserer Homepage – Kategorie SERVICE.